UIMP Universidad Internacional Menéndez Pelayo

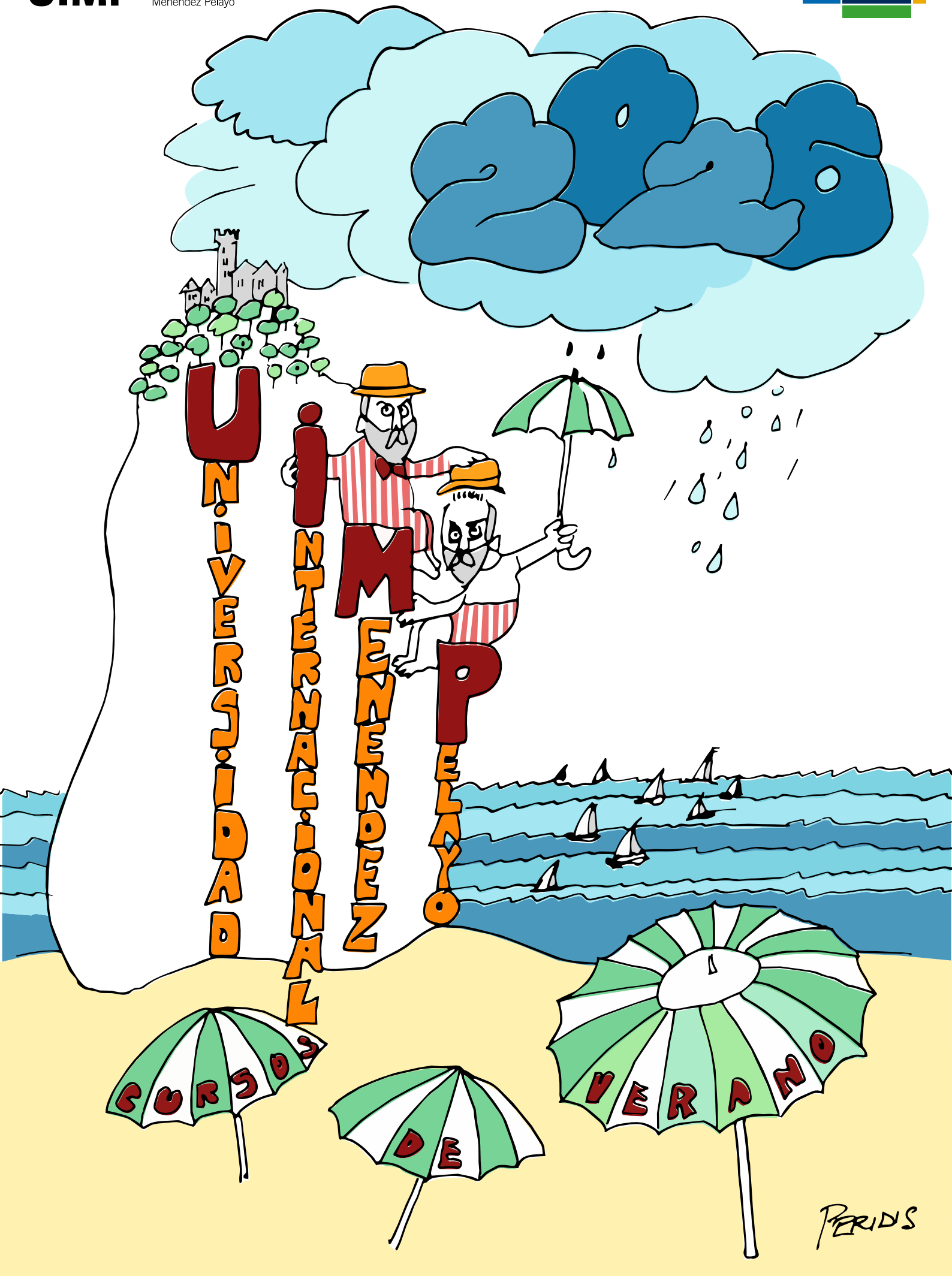

CURSOS AVANZADOS

CURSOS MAGISTRALES

EL AUTOR Y SU OBRA

ESCUELAS

SEMINARIOS

ENCUENTROS

TALLERES

AULAS DE VERANO

DEL 22 AL 26 DE JUNIO

E S C U E L A S

IX International School on Light Sciences and Technologies. Light in Health and Medicine
José Miguel López-Higuera
Former founder and Head of the Photonic Engineering Group, Universidad de Cantabria
Organizado con el Gobierno de Cantabria
Código 667e–Tarifa C–2,5 ECTS
Del 22 al 26 de junio

IV EUNICE Summer School: Innovating Solutions: Micro-Nano Technologies and Sensors for Global Challenges
Carlo Trigona
Department of Electrical, Electronics and Computer Engineering
University of Catania
Salvatore Corrente
Department of Economics and Business
University of Catania
Organizado con la Universidad de Cantabria de EUNICE (European University)
Código 667f–Tarifa A–2,5 ECTS
Del 22 al 26 de junio

III Summer School of Neurotechnology «*Rodríguez Delgado*». Science, Medicine, Marketplace and Ethics
Rafael Yuste
Associate professor. Department of Biological Sciences, Columbia University
Ander Ramos Murguialday
Tecnalia and University of Tubingen
Patrocinio: Fundación Telefónica
Código 667g–Tarifa C–2,5 ECTS
Del 22 al 26 de junio

S E M I N A R I O S

XLIII Seminario de APIE. La Inteligencia Artificial y su impacto en las estrategias empresariales
Miguel Ángel Noceda Llano
Presidente de APIE (2002-2007)
Amancio Fernández Rodríguez
Presidente de APIE (1999-2002)
Colaboración: BBVA y APIE
Código 667m–Tarifa C–2,5 ECTS
Del 22 al 26 de junio

XIX Encuentro Interautonómico sobre Protección Jurídica del Paciente
Jorge Tomillo Urbina
Catedrático de Derecho Mercantil de la Universidad de Cantabria
Joaquín Cayón de las Cuevas
Jefe del Servicio de Asesoramiento Jurídico de la Consejería de Salud del Gobierno de Cantabria y Director del Grupo de Investigación en Derecho Sanitario y Bioética (IDIVAL)
Organizado con el Gobierno de Cantabria
Código 6698–Tarifa C–2,5 ECTS
Del 22 al 26 de junio

V Escuela de verano Nanomed
Lucía Gutiérrez Marruedo
Co-Coordinadora de la Conexión Nanomedicina del CSIC y Científico Titular del Instituto de Nanociencia y Materiales de Aragón
Organizado con el CSIC
Código 669v–Tarifa C–2,5 ECTS
Del 22 al 26 de junio

Medio ambiente y desarrollo sostenible: ciencia, sociedad y política pública
Félix A. López
Centro Nacional de Investigaciones Metalúrgicas, CSIC
Ana Guerrero
Instituto de Ciencias de la Construcción Eduardo Torroja*, CSIC*
Colaboración del Ministerio de Ciencia, Innovación y Universidades
Código 669w–Tarifa C–2,5 ECTS
Del 22 al 26 de junio

E N C U E N T R O S

XIX Encuentro de Policía Científica. Una Policía Científica pionera: el reto de la inteligencia forense
Carmen Solís Ortega
Comisaria Principal de la Policía Nacional de la Comisaría General de Policía Científica de la Dirección General de la Policía
Patrocinio: Fundación Policía Española
Código 6680–Tarifa C–1,5 ECTS
22, 23 y 24 de junio

Servicios climáticos para una sociedad resiliente
José Manuel Gutiérrez Llorente
Coordinador PTI Clima y Servicios Climáticos del CSIC (IFCA CSIC-UC)
Ricardo García Herrera
Catedrático de la Universidad Complutense de Madrid (IGEO UCM-CSIC)
Organizado con el CSIC
Código 66a7–Tarifa C–1,5 ECTS
22, 23 y 24 de junio

Nuevos avances y desafíos en la Esclerosis Múltiple. XI Edición
Diego Clemente López
Investigador Principal del Grupo de Neuroinmuno–Reparación del Hospital Nacional de Parapléjicos, Toledo
Patrocinio: Novartis, Sanofi, Merck y Almirall
Código 6681–Tarifa D–1,5 ECTS
24, 25 y 26 de junio

XV Encuentro de FECMA. Visión integral del proceso oncológico de mama desde la perspectiva del Sistema Nacional de Salud
José María Borrás Andrés
Catedrático de Epidemiología y Salud Pública de la Universidad de Barcelona y Coordinador Científico de la Estrategia Contra el Cáncer del SNS
Organizado con FECMA
Código 6682–Tarifa A–1 ECTS
25 y 26 de junio

V Simposio Iberoamericano de Innovación Pública. Ciudadanía digital: mujer e Innovación
Manuel Pastor
Director del Instituto Nacional de Administración Pública (INAP)
Organizado con el INAP, INA y CLAD
Código 669b–Tarifa C–1 ECTS
25 y 26 de junio

DEL 29 DE JUNIO AL 3 DE JULIO

E S C U E L A S

XXV School of Mathematics «*Lluis Santaló*». Advanced School in Geometric Group Theory
Yago Antolin Pichel
Profesor Titular en la Universidad Complutense de Madrid y Miembro del Instituto de Ciencias Matemáticas (ICMAT)
Concepción Martínez Pérez
Catedrática de la Universidad de Zaragoza y Miembro del Instituto Universitario de Matemáticas y Aplicaciones (IUMA)
Organizado con RSME
Patrocinio: Fundación Ramón Areces
Código 666q–Tarifa C–2,5 ECTS
Del 29 de junio al 3 de julio

XXII International School of Astrobiology «*Josep Comas i Solà*». Searching for extraterrestrial life: challenges, methods and instruments
Britney Schmidt
Astronomy and Earth & Atmospheric Science Cornell University, USA
Víctor Parro
Centro de Astrobiología (CAB), CSIC-INTA
Colaboración: ESA, INTA y EAI
Código 667h–Tarifa C–2,5 ECTS
Del 29 de junio al 3 de julio

S E M I N A R I O

Marcos filosóficos para la neurociencia del siglo XXI
Javier Bernácer María
Director Científico del Centro Internacional de Neurociencia y Ética (CINET, Fundación Tatiana) e Investigador Grupo Mente-Cerebro del Instituto La cultura Sociedad (ICS) de la Universidad de Navarra
Miguel Ángel García Cabezas
Profesor Titular en el Departamento de Anatomía, Histología y Neurociencia de la Universidad Autónoma de Madrid
Organizado con la Fundación Tatiana
Código 667n–Tarifa C–2,5 ECTS
Del 29 de junio al 3 de julio

E N C U E N T R O S

La reforma de la financiación autonómica: qué cambiar y mantener en el nuevo sistema
David Cantarero Prieto
Catedrático de Economía Aplicada de la Universidad de Cantabria
Natividad Fernández Gómez
Profesora Titular de Economía Aplicada de la Universidad de Cantabria
Organizado con el Gobierno de Cantabria
Código 6683–Tarifa C–1 ECTS
29 y 30 de junio

La Responsabilidad Ampliada del Productor en el sector del agua urbana
Lucia De Stefano
Profesora Titular de la Universidad Complutense de Madrid y Directora Adjunta del Observatorio del Agua de la Fundación Botín
Belén Ramos Alcalde
Responsable de Asuntos Internacionales de DAQUAS
Organizado con el Observatorio del Agua de la Fundación Botín (OA-FB) y la Asociación Española del Agua Urbana (DAQUAS)
Código 6684–Tarifa B–1 ECTS
29 y 30 de junio

V Centenario de la Escuela de Salamanca. De los derechos fundamentales a los derechos digitales y la IA
Miguel Carrera Troyano
Profesor Titular de Economía Aplicada de la Universidad de Salamanca
Organizado en colaboración con la Asociación Cultural Plaza Porticada
Con la colaboración y el patrocinio de la Fundación Chile-España y la Universidad de Salamanca
Código 6685–Tarifa B–1 ECTS
29 y 30 de junio

III CEMFI School of Economics. Housing Markets: Constraints, Crisis, and Implications for Households
Samuel Bentolila
Profesor Emérito de Economía del Centro de Estudios Monetarios y Financieros (CEMFI)
Organizado con el CEMFI
Código 669c–Tarifa C–1,5 ECTS
29, 30 de junio y 1 de julio

XXIX Encuentro del CES. La situación socioeconómica y laboral en España. Impactos y desafíos económicos, laborales y sociales de los cambios demográficos
Eduardo Navarro Villarreal
Consejero del CES de España
Organizado con el CES
Código 6686–Tarifa C–1,5 ECTS
1, 2 y 3 de julio

La fiscalidad de las personas físicas en perspectiva global
Alain Cuenca García
Director General del Instituto de Estudios Fiscales (IEF) del Ministerio de Hacienda
Cristina García-Herrera Blanco
Directora de Estudios del Instituto de Estudios Fiscales (IEF) del Ministerio de Hacienda
Organizado con el IEF
Código 6687–Tarifa C–1,5 ECTS
1, 2 y 3 de julio

El futuro de la transparencia en España ante los retos de la Inteligencia Artificial
Concepción Campos Acuña
Presidenta del Consejo de Transparencia A.A.I.
Organizado con el Consejo de Transparencia A.A.I.
Código 6688–Tarifa C–1,5 ECTS
1, 2 y 3 de julio

De la autonomía estratégica abierta a la independencia de la Unión Europea
Irene Navarro Álvarez
Presidenta nacional de AMMDE
Organizado con el Ayuntamiento de Santander
Código 6689–Tarifa C–1,5 ECTS
1, 2 y 3 de julio

5th Banco de España-CEMFI-UIMP Conference on the Spanish Economy. Housing and Institutions: Challenges and Opportunities for Spain
Enrique Moral Benito
Director del Departamento de Análisis de la Economía Española del Banco de España
Organizado con el Banco de España
Código 666w–Matrícula cerrada
2 y 3 de julio

V Encuentro sobre SmallSats. El Boom de la Space Economy
Miguel Ángel Molina Cobos
Chairman Space Council, GMV
Juan Tomás Hernani
CEO, Satlantis
Organizado con Satlantis y GMV
Código 668a–Matrícula cerrada
2 y 3 de julio

DEL 6 AL 10 DE JULIO

E S C U E L A

XXV Escuela de Biología Molecular «*Eladio Viñuela-Margarita Salas*». Nuevos avances en Biología Molecular y su traslación a Biomedicina y Biotecnología
Miguel de Vega José
Centro de Biología Molecular Severo Ochoa (CSIC-UAM)
Luis Blanco Dávila
Centro de Biología Molecular Severo Ochoa (CSIC-UAM)
Organizado con el CSIC
Colabora: Fundación Margarita Salas
Código 669y–Tarifa C–2 ECTS
Del 6 al 9 de julio

S E M I N A R I O S

España en una nueva Europa
Rafael Myro Sánchez
Catedrático Emérito de Economía Aplicada de la Universidad Complutense de Madrid
Gonzalo Solana González
Director de la Cátedra Nebrija en Internacionalización de Empresas
Patrocinio: Cámara de Comercio de España
Código 667o–Tarifa C–2,5 ECTS
Del 6 al 10 de julio

Neurociencia, investigación e innovación Educativa
Violeta Miguel Pérez
Inspectora de educación en Madrid
Jaime Boga Díaz
Inspector de Educación en Madrid
Organizado con el Gobierno de Cantabria
Código 667p–Tarifa C–2,5 ECTS
Del 6 al 10 de julio

Seguridad Social, un puente entre generaciones
Nicole Marco Schulke
Vocal asesora en el Gabinete SESSP
Organizado con el Ministerio de Inclusión, Seguridad Social y Migraciones
Código 669o–Tarifa C–2,5 ECTS
Del 6 al 10 de julio

E N C U E N T R O S

Salud Digital basada en valor: datos y gestión de precisión con impacto clínico
Óscar Fernández Torre
Director General de Planificación, Ordenación, Gestión del Conocimiento y Salud Digital del Gobierno de Cantabria
María Rocío Montalbán Carrasco
Subdirectora General de Salud Digital del Gobierno de Cantabria
Organizado con IDIVAL
Código 668b–Tarifa C–1 ECTS
6 y 7 de julio

Inteligencia Artificial, Ciberseguridad y Supercomputación
Javier Puente Redondo
Director General de Innovación, Desarrollo Tecnológico y Emprendimiento Industrial del Gobierno de Cantabria
Organizado con el Gobierno de Cantabria
Código 668c–Tarifa C–1 ECTS
6 y 7 de julio

La gastronomía española: un activo estratégico del país
Mercedes Gilgado Zahonero
Coordinador de Área de la Unidad de apoyo de la Dirección General de Alimentación del Ministerio de Agricultura, Pesca y Alimentación
María José Hernández Mendoza
Vocal Asesor de la Unidad de apoyo de la Dirección General de Alimentación del Ministerio de Agricultura, Pesca y Alimentación
Patrocinio: Ministerio de Agricultura, Pesca y Alimentación
Código 6696–Tarifa C–1,5 ECTS
6, 7 y 8 de julio

Ciencia Aumentada: Investigar con Inteligencia Artificial
Jesús Cerquides Bueno
Investigador Científico del Consejo Superior de Investigaciones Científicas (CSIC)
Colaboración del Ministerio de Ciencia, Innovación y Universidades
Código 669z–Tarifa C–1,5 ECTS
6, 7 y 8 de julio

Creadores santanderinos y cántabros: Cenador de Amós, *Jesús Sánchez y Marián Martínez,* una revolucionó en la cocina cantábrica
Jesús Ruiz Mantilla
Periodista de El País*, escritor y director artístico del* Festival Eñe
Organizado con el Ayuntamiento de Santander
Colaboración: Asociación Cultural Plaza Porticada
Código 668d–Tarifa B–1 ECTS
8 y 9 de julio

XVIII Encuentro del INAP. Capacidades del Estado digital: IA, ciberseguridad y soberanía tecnológica para servicios públicos confiables
Manuel Pastor
Director del Instituto Nacional de Administración Pública (INAP)
Organizado con el INAP
Código 668e–Tarifa C–1,5 ECTS
8, 9 y 10 de julio

Innovación, futuro y seguridad en la gestión de los residuos radiactivos y el desmantelamiento de centrales nucleares
Javier Zarzuela
Asesor de la Secretaria General del Consejo de Seguridad Nuclear
Mariano Navarro
Director Técnico de Enresa
Organizado con Consejo de Seguridad Nuclear y ENRESA
Código 668f–Tarifa C–1,5 ECTS
8, 9 y 10 de julio

El camino hacia la economía de impacto. V Edición
Ana Fernández-Laviada
Profesora Titular de Economía Financiera y Contabilidad de la Universidad de Cantabria y Directora del Centro Yunus Cantabria
Carlos López Gutiérrez
Catedrático de Economía Financiera y Contabilidad de la Universidad de Cantabria y Responsable de Investigación del Centro Yunus Cantabria
Organizado con SANFI
Código 668g–Tarifa C–1,5 ECTS
8, 9 y 10 de julio

Políticas Públicas para la Ciencia y Retos Científicos
Jose Mª Martell Berroca
Vicepresidente de Investigación Científica y Técnica del Consejo Superior de Investigaciones Científicas (CSIC)
Organizado con el CSIC
Código 66a0–Tarifa C–1,5 ECTS
8, 9 y 10 de julio

Trans-formando vidas. 40º Aniversario: de las escuelas taller al programa TándEM
María Antonia Agudo Riaza
Subdirectora General de Relaciones Institucionales y Asistencia Jurídica del Servicio Público de Empleo Estatal (SEPE)
Organizado con el SEPE
Código 668h–Tarifa C–1 ECTS
9 y 10 de julio

DEL 13 AL 17 DE JULIO

S E M I N A R I O

XX Seminario de la OEPM, O.A. Más y mejor. Propiedad Industrial, para más y mejor industria. Estrategia y casos de éxito de empresas españolas
Elisa Rodríguez Ortiz
Directora de la Oficina Española de Patentes y Marcas, O.A. (OEPM)
Mª José de Concepción Sánchez
Directora del Departamento de Patentes e Información Tecnológica, OEPM
Organizado con la OEPM
Código 667q–Tarifa D–2,5 ECTS
Del 13 al 17 de julio

E N C U E N T R O S

30 años de la Ley de Prevención de Riesgos Laborales. Presente y futuro de la Seguridad y Salud Laboral en España
Ana González Pescador
Directora del Instituto Cántabro de Seguridad y Salud en el Trabajo del Gobierno de Cantabria
David Lantarón Barquín
Catedrático de Derecho del Trabajo y de la Seguridad Social de la Universidad de Cantabria
Organizado con el Gobierno de Cantabria
Código 667s–Tarifa C–1 ECTS
13 y 14 de julio

Patrimonio y Cultura Material
José María Lafuente Llano
Empresario, coleccionista y fundador del Archivo Lafuente *y de* Lafuente. Cultura Material
Subvención: Dirección General de Cultura y Patrimonio Histórico de la Consejería de Cultura, Turismo y Deporte del Gobierno de Cantabria
Organizado con la Asociación Cultural Plaza Porticada
Código 668i-Tarifa B-1 ECTS
13 y 14 de julio

Simplificación Administrativa: retos y logros conseguidos. III Edición
Paulino Sánchez
Director General de Simplificación Administrativa, Transparencia y Participación Ciudadana del Gobierno de Cantabria
Organizado con el Gobierno de Cantabria
Código 668j–Tarifa C–1 ECTS
13 y 14 de julio

CitiES 2030 – Integrando Misiones: mitigación y adaptación al cambio climático de las ciudades españolas
Juan Ansedes García
Director ESG de Desarrollo de Negocio y Market Leader en Bureau Veritas Iberia y Responsable de Participación de CitiES 2030
Pablo García-Rayo García-Consuegra
Director de Marketing y Comunicación en Bureau Veritas Iberia y Responsable de Comunicación de CitiES 2030
Código 668k–Tarifa C–1,5 ECTS
13 y 14 de julio

Construyendo el futuro de la vivienda en España
Eduardo Vázquez de Castro
Catedrático de Derecho Civil de la Universidad de Cantabria
Araya Estancona Pérez
Profesora Titular de Derecho Civil de la Universidad de Cantabria
Organizado con el Gobierno de Cantabria
Código 668l–Tarifa C–2 ECTS
Del 13 al 16 de julio

La aventura de divulgar ciencia en español con éxito: claves y herramientas. V Edición
Elena Sanz Pérez de Guzmán
Directora en The Conversation
Lorena Sánchez Romero
Coordinadora de eventos en The Conversation
Patrocinio: Fundación Ramón Areces, Fundación Lilly y Universidad de Navarra
Código 666r–Tarifa C–1,5 ECTS
15, 16 y 17 de julio

XI Encuentro Empresas Multilatinas
Miguel Ángel Cortés Martín
Director de la Fundación Iberoamericana Empresarial
Organizado con Fundación Iberoamericana Empresarial; Secretaría General Iberoamericana (SEGIB) y Secretaría de Estado para Iberoamérica, el Caribe y el Español en el Mundo
Patrocinio: Fundación ICO, CAF y BID
Código 668m–Tarifa C–1,5 ECTS
15, 16 y 17 de julio

La energía en un mundo incierto. Redes e Industria ante los retos globales
Yolanda Fernández Montes
Directora de Public Affairs & Stakeholders Edp en Iberia
Organizado con EDP
Código 669a–Tarifa D–1,5 ECTS
15, 16 y 17 de julio

Transporte en autobús: movilidad, equidad y cohesión territorial
Rafael Barbadillo Lopez
Presidente de CONFEBUS
Patrocinio: CONFEBUS
Código 668n–Tarifa C–1 ECTS
16 y 17 de julio

DEL 20 AL 24 DE JULIO

E S C U E L A S

XXV Escuela de Gramática Española «*Emilio Alarcos*». Análisis de textos y enseñanza
Salvador Gutiérrez Ordóñez
Catedrático Emérito de la Universidad de León y De la Real Academia Española
Josefina Martínez Álvarez
Directora de la Cátedra Emilio Alarcos *y Catedrática Emérita de la Universidad de Oviedo*
Patrocinio: Fundación Cajastur
Colaboración: Cátedra Emilio Alarcos Llorach
Código 667i–Tarifa C–2,5 ECTS
Del 20 al 24 de julio
Lugar de celebración: Campus de Las Llamas

XXIII Escuela Internacional de Farmacología «*Teófilo Hernando*». Terapias frontera en la enfermedad
Antonio G. García
Catedrático Emérito de Farmacología de la Universidad Autónoma de Madrid y Presidente de la Fundación Teófilo Hernando
Francisco Abad Santos
Profesor Titular de Farmacología. Universidad Autónoma de Madrid y Jefe de Servicio de Farmacología Clínica del Hospital Universitario de La Princesa, Madrid
Código 667j–Tarifa C–2,5 ECTS
Del 20 al 24 de julio

S E M I N A R I O S

España en el mundo 2026. IV Edición
Federico Torres Muro
Embajador Representante Permanente de España ante la OTAN
Organizado con el Ministerio de Asuntos Exteriores, Unión Europea y Cooperación
Código 667r–Tarifa C–2,5 ECTS
Del 20 al 24 de julio

Economía de la Educación: análisis econométricos aplicados a la educación
Ismael Sanz Labrador
Profesor Titular de Economía Aplicada de la Universidad Rey Juan Carlos
José Luis Blanco
Director General de Calidad y Equidad Educativa de la Consejería de Educación, Formación Profesional y Universidades del Gobierno de Cantabria
Organizado con el Gobierno de Cantabria
Código 667v–Tarifa C–2,5 ECTS
Del 20 al 24 de julio

E N C U E N T R O S

Política comercial y seguridad económica: herramientas para la toma de decisiones
Patrocinio: Secretaría de Estado de Comercio
Código 669d–Tarifa C–1,5 ECTS
22, 23 y 24 de julio

El Tribunal de Justicia de la UE como garante de una Unión de Derecho. VII Edición
Juan Ignacio Signes de Mesa
Letrado del Tribunal de Justicia de la UE y Director de la Academia de Práctica Jurídica Europea (APJE)
Martín Martínez-Navarro
Miembro del Servicio Jurídico de la CE y Secretario de la Academia de Práctica Jurídica Europea (APJE)
Patrocinio: Representación de la Comisión Europea en España
Código 66a5–Tarifa C–1,5 ECTS
22, 23 y 24 de julio

DEL 27 AL 31 DE JULIO

E S C U E L A S

IV Escuela del Mundo Clásico
Javier Velaza Frías
Catedrático de Filología Latina de la Universidad de Barcelona y Vicepresidente de la Sociedad Española de Estudios Clásicos
Patrocinio: Fundación Ramón Areces
Colaboración: Sociedad Española de Estudios Clásicos
Código 666s–Tarifa C–2,5 ECTS
Del 27 al 31 de julio

III Escuela de Geografía y Cambio Global. Un mundo en movimiento: migraciones, dinámicas sociales y transformaciones globales
Josefina Domínguez-Mujica
Catedrática de Geografía Humana de la Universidad de Las Palmas de Gran Canaria
Patrocinio: Fundación Ramón Areces
Colaboración: AGE
Código 666t–Tarifa C–2,5 ECTS
Del 27 al 31 de julio

XXIII Escuela de Psicología «*José Germain*». Temas y problemas de Psicología Cínica
Helio Carpintero Capell
Catedrático Emérito y De la Real Academia de Ciencias Morales y Políticas de España
Patrocinio: Academia de Psicología de España
Código 667k–Tarifa C–2,5 ECTS
Del 27 al 31 de julio

S E M I N A R I O S

Vindicar la cooperación: narrativas, legitimidad y alianzas en un mundo en crisis
Antón Leis García
Director de la AECID
José Antonio Sanahuja
Catedrático de Relaciones Internacionales de la Universidad Complutense de Madrid
Organizado con AECID
Código 667t–Tarifa C–2,5 ECTS
Del 27 al 31 de julio

Sexo, género y poder. Tendencias, identidades y patrones erótico-sexuales y vitales en las sociedades del siglo XXI
José Félix Tezanos Tortajada
Presidente del Centro de Investigaciones Sociológicas (CIS), Catedrático Emérito de Sociología de la Universidad Nacional de Educación a Distancia (UNED) y Director de la Fundación Sistema
Organizado con el CIS
Código 6699–Tarifa C–2,5 ECTS
Del 27 al 31 de julio

E N C U E N T R O S

Patrimonio cultural en femenino: recuperación de prácticas e historias
Judith Farré Vidal
Investigadora Científica del Instituto de Lengua, Literatura y Antropología (ILLA), CSIC
Organizado con el CSIC
Código 66a4–Tarifa C–2 ECTS
Del 27 al 30 de julio

Microbioma humano y ambiental: ciencia, emprendimiento y Sociedad
Mª Victoria Moreno-Arribas
Profesora de Investigación del Instituto de Investigación en Ciencias de los Alimentos (CIAL), CSIC
Ramiro Ernesto Logares Haurié
Investigador Científico del Instituto de Ciencias del mar (ICM). CSIC
Organizado con el CSIC
Código 66a8–Tarifa C–2 ECTS
Del 27 al 30 de julio

DEL 3 AL 7 DE AGOSTO

E L A U T O R Y S U O B R A

Tecnologías digitales, Inteligencia Artificial y mutaciones de la psique contemporánea
Éric Sadin
Filósofo
Código 66a9–Tarifa C–2 ECTS
Del 3 al 6 de agosto

E S C U E L A S

IX Escuela de Inmunología e Inmunoterapia
África González Fernández
Catedrática de Inmunología CINBIO de la Universidad de Vigo
Silvia Sánchez Ramón
Presidenta de la SEI y Jefa del Servicio de Inmunología del Hospital Clínico Universitario San Carlos, Madrid
Organizado con la Sociedad Española de Inmunología y con la Fundación Inmunología y Salud
Colaboración: Roche, Inmunotek, BD, CSL Behring, AbbVie y Sanofi
Código 667l–Tarifa C–2,5 ECTS
Del 3 al 7 de agosto

S E M I N A R I O

Recursos Genéticos para la Agricultura y la Alimentación: Elemento clave para la sostenibilidad global
Ricardo Alía
ICIFOR-INIA, CSIC
Organizado con el CSIC
Patrocinio: Conexión REGEN y TC-MITECO
Código 66aa–Tarifa C–2,5 ECTS
Del 3 al 7 de agosto

E N C U E N T R O

La autonomía estratégica europea y los minerales críticos y esenciales: una visión desde la ciencia y la geoestrategia global
Antonio Alonso Jiménez
Instituto Geológico y Minero de España del Consejo Superior de Investigaciones Científicas (IGME-CSIC)
Organizado con el CSIC
Código 66a2–Tarifa C–1,5 ECTS
3, 4 y 5 de agosto

III Encuentros Doctorales UIMP 2026
Begoña Aguado Orea
Vicerrectora de Investigación, Posgrado y Aprendizaje Permanente de la UIMP
Patrocinio: Consejo Superior de Investigaciones Científicas (CSIC) y Fundación José Ortega y Gasset-Gregorio Marañón (FOM)
Código 669f–Tarifa C–2 ECTS
Del 4 al 7 de agosto

Extracellular vesicles in neuroscience: a focus on methodology and their applications in neurodegenerative disorders. III Edition
Jimena Baleriola Gómez de Pablos
Centro de Neurociencias Cajal-CSIC
Rocío Pérez González
Instituto de Investigación Sanitaria y Biomédica de Alicante (ISABIAL)
Código 6694–Tarifa C–1 ECTS
6 y 7 de agosto

T A L L E R E S

Taller de Oratoria
Emilio del Río
Profesor Titular de Filología Latina de la Universidad Complutense de Madrid, escritor y divulgador de las humanidades clásicas
Código 668q–Tarifa C–2,5 ECTS
Del 3 al 7 de agosto

Narrarse en viñetas. Taller de cómic autobiográfico
Enrique del Rey Cabero
Cátedra de Investigación y Cultura del Cómic de la Universidad de Alcalá
Francisco Sáez de Adana Herrero
Cátedra de Investigación y Cultura del Cómic de la Universidad de Alcalá
Código 669j–Tarifa C–2,5 ECTS
Del 3 al 7 de agosto

Ciberseguridad y tecnologías avanzadas
Marlon Mike Toro-Álvarez
Fundador del Centro para la Ciberseguridad y la Investigación del Cibercrimen (Center for CIC)
Colaboración del Ministerio de Ciencia, Innovación y Universidades
Código 669k–Tarifa C–2,5 ECTS
Del 3 al 7 de agosto

DEL 10 AL 14 DE AGOSTO

C U R S O M A G I S T R A L

Música e historia cultural
Tomás Marco
Compositor y director de la Real Academia de Bellas Artes de San Ferando
Código 6697–Tarifa C–2,5 ECTS
Del 10 al 14 de agosto

E L A U T O R Y S U O B R A

Derechos humanos
Najat El Hachmi
Escritora
Código 66ad–Tarifa C–2,5 ECTS
Del 10 al 14 de agosto

E N C U E N T R O

Ciencia e innovación para una alimentación saludable y sostenible en la crisis del costo de la vida
María Dolores Del Castillo Bilbao
Investigadora Científica del Instituto de Investigación en Ciencias de la Alimentación (CIAL)-UAM-CSIC
Diego Ángel Moreno Fernández
Investigador Científico del Centro de Edafología y Biología Aplicada del Segura (CEBAS), CSIC
Organizado con el CSIC
Código 66a3–Tarifa C–1,5 ECTS
10, 11 y 12 de agosto

T A L L E R E S

Taller de Poesía *Pedro Salinas*. Tocar la palabra. La música de (en) la poesía
Raquel Vázquez
Poeta e informática
Código 669m–Tarifa C–2,5 ECTS
Del 10 al 14 de agosto

La máquina de la verdad. Taller de escritura autobiográfica
Elena Medel
Escritora
Código 669n–Tarifa C–2,5 ECTS
Del 10 al 14 de agosto

Metafísica Analítica y Realidad (MAR). Taller de introducción a la filosofía analítica contemporánea
Marco Portillo
UNED & Università degli Studi di Milano (La Statale), Center for Philosophy of Time de Milán
Marcelino Botin
Universitat de Barcelona (UB), LOGOS Research Group, Barcelona Institute of Analytic Philosophy (BIAP)
Markel Kortabarria
Universitat de Barcelona (UB); LOGOS Research Group, Barcelona Institute of Analytic Philosophy (BIAP)
Código 66ac–Tarifa C–2,5 ECTS
Del 10 al 14 de agosto

A U L A D E V E R A N O

X Aula de Verano «*Blas Cabrera*». Iniciación a la Docencia Universitaria y la Investigación Científica.
Verónica Bolón Canedo
Profesora Titular de Universidad da Coruña
Marta Sánchez de la Torre
Profesora Agregada de la Universitat de Barcelona
Código 6692–Matrícula cerrada
Organizado con el Ministerio de Ciencia, Innovación y Universidades
CONVOCATORIA ESPECÍFICA DE BECAS
Del 10 al 14 de agosto

DEL 17 AL 21 DE AGOSTO

E N C U E N T R O S

El Consejo de Estado en su V Centenario
Leopoldo Calvo-Sotelo Ibáñez-Martín
Secretario General del Consejo de Estado
Patrocinio: Consejo de Estado
Código 669e–Tarifa C–2 ECTS
Del 17 al 20 de agosto

El mundo de mañana. Geopolítica de la incertidumbre
Lorenzo Delgado Gómez-Escalonilla
Departamento de Historia Internacional y Global del Instituto de Historia, CCHS-CSIC
Colaboración del Ministerio de Ciencia, Innovación y Universidades
Código 66ae–Tarifa C–1,5 ECTS
19, 20 y 21 de agosto

T A L L E R

El humor como forma de expresión y crítica
Toni Martínez
Director del espacio Todo por la Radio en La Ventana *de la Cadena SER*
Xavi Puig
Director de El Mundo Today
Código 669l–Tarifa C–2,5 ECTS
Del 17 al 21 de agosto

A U L A D E V E R A N O

XXV Aula de Verano «*Ortega y Gasset*». Iniciación a la Universidad
Luis Fernando Calvo Prieto
Catedrático de Química de la Universidad de León
Sergio Paniagua Bermejo
Catedrático de Química de la Universidad de León
Código 6693–Matrícula cerrada
Organizado con el Ministerio de Ciencia, Innovación y Universidades
CONVOCATORIA ESPECÍFICA DE BECAS
Del 17 al 21 de agosto

DEL 24 AL 28 DE AGOSTO

E S C U E L A

XII UIMP Summer School on Integrative Synthetic Biology. Condensates as Organizing Frameworks of Natural and Synthetic Cells
Rafael Giraldo Suárez
Profesor de Investigación de OPI del Centro Nacional de Biotecnología (CNB-CSIC)
Germán Alejandro Rivas Caballero
Profesor de Investigación de OPI del Centro de Investigaciones Biológicas Margarita Salas (CIBCSIC)
Organizado con el CSIC
Código 66af–Tarifa C–2,5 ECTS
Del 24 al 28 de agosto

S E M I N A R I O S

Quo Vadis Europa. De la Unión económica y monetaria al actor geopolítico global
Josep Borrell
Ex Alto Representante de la Unión para Asuntos Exteriores y Política de Seguridad
Patrocinio: Fundación Ramón Areces
Código 666u–Tarifa C–2,5 ECTS
Del 24 al 28 de agosto

Tecnología, ciencia y poder: América Latina y la UE ante la batalla digital
Érika Rodríguez Pinzón
Directora de la Fundación Carolina
Patrocinio: Fundación Carolina
Código 667u–Tarifa C–2,5 ECTS
Del 24 al 28 de agosto

E N C U E N T R O S

Datos en el espacio científico: un viaje de la creación al conocimiento
Helena Lozano Caballero
Coordinadora ejecutiva PTI Ciencia Digital, CSIC
Organizado con el CSIC
Patrocinio: PTI Ciencia Digital
Código 669x–Tarifa C–1,5 ECTS
24, 25 y 26 de agosto

Contar desde el audio: narrativas más allá de la radio convencional
Raquel Martín Alonso
Jefa de RNE Audio
Código 66ag–Tarifa C–1 ECTS
26 y 27 de agosto

Políticas Sanitarias y estado de las Autonomías
César Pascual Fernández
Consejero de Salud del Gobierno de Cantabria
Patrocinio: Consejería de Salud del Gobierno de Cantabria y Fundación Marqués de Valdecilla
Código 668r–Tarifa C–1,5 ECTS
26, 27 y 28 de agosto

Investigación e innovación en envejecimiento. Avances para una sociedad longeva
Mayte Sancho Castiello
Directora General del Instituto de Mayores y Servicios Sociales (IMSERSO)
Juan Martín Hernández
Director del Centro Internacional sobre el envejecimiento (CENIE)
Organizado con IMSERSO
Código 668u–Tarifa C–1,5 ECTS
26, 27 y 28 de agosto

T A L L E R

La escucha y la imaginación enfocada en la comunicación escénica
Claudio Tolcachir
Actor, director y dramaturgo
Código 66a6–Tarifa C–2,5 ECTS
25, 26 y 27 de agosto

DEL 31 DE AGOSTO AL 4 DE SEPTIEMBRE

E N C U E N T R O S

Formación y capacitación de correos de obras de arte
Jacqueline Cabrera
Registradora Principal en Cabrera Art Management LLC
Sonia Nuñez
Coordinadora de Registro en el Museo Guggenheim Bilbao
Organizado con el Ayuntamiento de Santander
Código 668t–Tarifa C–1 ECTS
31 de agosto y 1 de septiembre

40 Encuentro de la Economía Digital y las Telecomunicaciones
Francisco Hortigüela Martos
Presidente de AMETIC
Organizado con AMETIC
Patrocinio: Grupo Santander
Código 668s–Tarifa C–1,5 ECTS
31 de agosto, 1 y 2 de septiembre

Hacía la soberanía europea
Francisco Aldecoa Luzárraga
Presidente del Consejo Federal Español del Movimiento Europeo (CFEME)
Patrocinio: CFEME
Código 66aj–Tarifa C–1,5 ECTS
1, 2 y 3 de septiembre

Envejecimiento saludable: estrategias actuales y perspectivas de futuro
Sonia de Pascual-Teresa Fernández
Investigadora Científica del Instituto de Ciencia y Tecnología de Alimentos y Nutrición (ICTAN), CSIC
Organizado con el CSIC
Código 66a1–Tarifa C–2 ECTS
Del 1 al 4 de septiembre

IV Encuentro de Liderazgo Cívico. El papel de la IA en el fortalecimiento de la democracia
Álvaro Matud
Director Académico y de Relaciones Institucionales de la Fundación Tatiana
Leticia Lombardero
Directora de Planificación y Desarrollo de la Fundación Tatiana
Organizado con la Fundación Tatiana
Código 669g–Tarifa C–1,5 ECTS
2, 3 y 4 de septiembre

XII Encuentro de actualización y nuevas aproximaciones en vacunas. Vacunación: prevenir, proteger, prosperar
Raúl Ortiz de Lejarazu
Asesor Científico y Director Emérito del Centro Nacional de Gripe del Hospital Clínico de Valladolid
Patrocinio: GSK
Código 6691–Tarifa C–1 ECTS
3 y 4 de septiembre

Universidades en alianza: cooperación, territorio y ecosistemas de innovación
Amaya Mendikoetxea
Rectora de la Universidad Autónoma de Madrid
Organizado con la CRUE
Código 669h–Tarifa A–1 ECTS
3 y 4 de septiembre

DEL 7 AL 11 DE SEPTIEMBRE

E N C U E N T R O S

XXV Encuentro de la Industria Farmacéutica Española. Innovación farmacéutica en un mundo en transformación: salud, competitividad y seguridad estratégica
Emili Esteve Sala
Director del Departamento Técnico de Farmaindustria
Colaboración: Farmaindustria
Código 668w–Tarifa F–1 ECTS
7 y 8 de septiembre

China: la consolidación de un coloso
Carles Manera
Catedrático de Historia Económica de la Universidad de las Islas Baleares
Código 66ab–Tarifa C–1 ECTS
7 y 8 de septiembre

El nuevo (des)orden mundial: panorama geopolítico
Miguel Ángel Ballesteros
General de Brigada y Exdirector del Departamento de Seguridad Nacional
Colaboración del Ministerio de Ciencia, Innovación y Universidades
Código 66ak–Tarifa C–1 ECTS
7 y 8 de septiembre

50 Aniversario de *El País*
Pedro Zuazua
Escritor
Código 669i–Tarifa C–1,5 ECTS
7, 8 y 9 de septiembre

La ciudad portuaria iberoamericana: Nuevos horizontes en las relaciones puerto-ciudad y en la regeneración de waterfronts
Teófila Martínez Saiz
Presidenta de RETE y Presidenta de la Autoridad Portuaria de la Bahía de Cádiz
César Díaz Maza
Presidente de la Autoridad Portuaria de Santander
Organizado con la Autoridad Portuaria de Santander
Código 668x–Tarifa A–0,5 ECTS
8 de septiembre

Ferroportuaria: movilidad sostenible e inteligente
Álvaro Rodríguez Dapena
Subdirector de Estrategia y Desarrollo de Negocio de Puertos del Estado
Organizado con la Autoridad Portuaria de Santander
Código 668y–Tarifa A–0,5 ECTS
9 de septiembre

Ética, sociedad y derecho
Juan Santamaría Pastor
De la Real Academia de Ciencias, Morales y Políticas, Abogado y Catedrático Emérito de Derecho Administrativo
Enrique Lucas Murillo de la Cueva
Catedrático de Derecho Constitucional de la Universidad del País Vasco
Patrocinio: Fundación Fernando Pombo, Real Academia de Ciencias Morales y Políticas
Código 6695–Tarifa C–1,5 ECTS
9, 10 y 11 de septiembre

Los puertos en la nueva geoestrategia emergente
Alberto Camarero Orivé
Profesor del Departamento de Ingeniería Civil, Transporte y Territorio de la Universidad Politécnica de Madrid
Organizado con la Autoridad Portuaria de Santander
Código 668z–Tarifa A–0,5 ECTS
10 de septiembre

Construyendo un proyecto común: 25 años de cooperación en el Sudoeste de Europa
Marta García Hospital
Directora General de Fondos Europeos de la Consejería de Economía, Hacienda, Financiación Autonómica y Fondos Europeos del Gobierno de Cantabria
Juan Llanes Cavia
Director Gerente Sociedad Gestora Interreg Espacio Sudoeste Europeo (SOGIESE) del Gobierno de Cantabria
Organizado con el Gobierno de Cantabria
Código 667w–Tarifa C–1 ECTS
10 y 11 de septiembre

Escuela de Liderazgo. Un nuevo modelo de management para puertos y autoridades portuarias
César Díaz Maza
Presidente de la Autoridad Portuaria de Santander
Clara La Calle López-Gay
Secretaria General de Puertos del Estado
Organizado con la Autoridad Portuaria de Santander
Código 6690–Tarifa A–0,5 ECTS
11 de septiembre

BIOLOGÍA Y BIOMEDICINA

IX International School on Light Sciences and Technologies. Light in Health and Medicine.....2
IV EUNICE Summer School: Innovating Solutions: Micro-Nano Technologies and Sensors for Global Challenges.....2
III Summer School of Neurotechnology *«Rodríguez Delgado»*. Science, Medicine, Marketplace and Ethics.....2
XIX Encuentro Interautonómico sobre Protección Jurídica del Paciente.....2
V Escuela de verano Nanomed.....2
Medio ambiente y desarrollo sostenible: ciencia, sociedad y política pública.....2
XIX Encuentro de Policía Científica. Una Policía Científica pionera: el reto de la inteligencia forense.2
Nuevos avances y desafíos en la Esclerosis Múltiple. XI Edición.....3
XV Encuentro de FECMA. Visión integral del proceso oncológico de mama desde la perspectiva del Sistema Nacional de Salud.....3
XXII International School of Astrobiology *«Josep Comas i Solà»*. Searching for extraterrestrial life: challenges, methods and instruments.....3
Marcos filosóficos para la neurociencia del siglo XXI.....3
La Responsabilidad Ampliada del Productor en el sector del agua urbana.....4
XXV Escuela de Biología Molecular *«Eladio Viñuela-Margarita Salas»*. Nuevos avances en Biología Molecular y su traslación a Biomedicina y Biotecnología.....5
Neurociencia, investigación e innovación Educativa.....5
Salud Digital basada en valor: datos y gestión de precisión con impacto clínico.....5
Ciencia Aumentada: Investigar con Inteligencia Artificial.....6
Políticas Públicas para la Ciencia y Retos Científicos.....6
XX Seminario de la OEPM, O.A. Más y mejor Propiedad Industrial, para más y mejor industria. Estrategia y casos de éxito de empresas españolas.....6
La aventura de divulgar ciencia en español con éxito: claves y herramientas. V Edición.....7
XXIII Escuela Internacional de Farmacología *«Teófilo Hernando»*. Terapias frontera en la enfermedad.....8
Microbioma humano y ambiental: Ciencia, Emprendimiento y Sociedad.....9
IX Escuela de Inmunología e Inmunoterapia.....9
Recursos genéticos para la agricultura y la alimentación: Elemento clave para la sostenibilidad global.....10
III Encuentros Doctorales UIMP 2026.....10
Extracellular vesicles in neuroscience: a focus on methodology and their applications in neurodegenerative disorders. III Edition.....10
Ciencia e innovación para una alimentación saludable y sostenible en la crisis del costo de la vida.....11
X Aula de Verano *«Blas Cabrera»*. Iniciación a la Docencia Universitaria y la Investigación Científica.....11
XXV Aula de Verano *«Ortega y Gasset»*. Iniciación a la Universidad.....12
XII UIMP Summer School on Integrative Synthetic Biology. Condensates as Organizing Frameworks of Natural and Synthetic Cells.....12
Políticas Sanitarias y estado de las Autonomías.....12
Envejecimiento saludable: estrategias actuales y perspectivas de futuro.....13
XII Encuentro de actualización y nuevas aproximaciones en vacunas. Vacunación: prevenir, proteger, prosperar.....13
XXV Encuentro de la Industria Farmacéutica Española. Innovación farmacéutica en un mundo en transformación: salud, competitividad y seguridad estratégica.....13

ARTE Y HUMANIDADES

Marcos filosóficos para la neurociencia del siglo XXI.....3
La gastronomía española: un activo estratégico del país.....5
Creadores santanderinos y cántabros: Cenador de Amós, *Jesús Sánchez* y *Marián Martínez*, una revolución en la cocina cantábrica.....6

Patrimonio y Cultura Material 7
La aventura de divulgar ciencia en español con éxito: claves y herramientas. V Edición 7
XXV Escuela de Gramática Española *«Emilio Alarcos»*. Análisis de textos y enseñanza 8
IV Escuela del Mundo Clásico 8
III Escuela de Geografía y Cambio Global. Un mundo en movimiento: migraciones, dinámicas sociales y transformaciones globales 9
Vindicar la cooperación: narrativas, legitimidad y alianzas en un mundo en crisis 9
Sexo, género y poder. Tendencias, identidades y patrones erótico-sexuales y vitales en las sociedades del siglo XXI 9
Patrimonio cultural en femenino: recuperación de prácticas e historias 9
Tecnologías digitales, Inteligencia Artificial y mutaciones de la psique contemporánea 9
III Encuentros Doctorales UIMP 2026 10
Taller de Oratoria 10
Narrarse en viñetas. Taller de cómic autobiográfico 10
Música e historia cultural 10
Derechos humanos 10
Taller de Poesía Pedro Salinas. Tocar la palabra. La música de (en) la poesía 11
La máquina de la verdad. Taller de escritura autobiográfica 11
Metafísica Analítica y Realidad (MAR). Taller de introducción a la filosofía analítica contemporánea 11
X Aula de Verano *«Blas Cabrera»*. Iniciación a la Docencia Universitaria y la Investigación Científica 11
El mundo de mañana. Geopolítica de la incertidumbre 11
El humor como forma de expresión y crítica 11
XXV Aula de Verano *«Ortega y Gasset»*. Iniciación a la Universidad 12
Quo Vadis Europa. De la Unión económica y monetaria al actor geopolítico global 12
Tecnología, ciencia y poder: América Latina y la UE ante la batalla digital 12
Contar desde el audio: narrativas más allá de la radio convencional 12
La escucha y la imaginación enfocada en la comunicación escénica 12
Formación y capacitación de correos de obras de arte 13
Hacía la soberanía europea 13
IV Encuentro de Liderazgo Cívico. El papel de la IA en el fortalecimiento de la democracia 13
Universidades en alianza: cooperación, territorio y ecosistemas de innovación 13
China: la consolidación de un coloso 13
El nuevo (des)orden mundial: panorama geopolítico 13
50 Aniversario de *El País* 14
Ética, sociedad y derecho 14
Construyendo un proyecto común: 25 años de cooperación en el sudoeste de Europa 14

CIENCIAS SOCIALES

XLIII Seminario de APIE. La Inteligencia Artificial y su impacto en las estrategias empresariales 2
XIX Encuentro Interautonómico sobre Protección Jurídica del Paciente 2
Medio ambiente y desarrollo sostenible: ciencia, sociedad y política pública 2
XIX Encuentro de Policía Científica. Una Policía Científica pionera: el reto de la inteligencia forense .2
Servicios climáticos para una sociedad resiliente 3
Nuevos avances y desafíos en la Esclerosis Múltiple. XI Edición 3
XV Encuentro de FECMA. Visión integral del proceso oncológico de mama desde la perspectiva del Sistema Nacional de Salud 3
V Simposio Iberoamericano de Innovación Pública. Ciudadanía digital: mujer e Innovación 3
Marcos filosóficos para la neurociencia del siglo XXI 3
La reforma de la financiación autonómica: qué cambiar y mantener en el nuevo sistema 4
La Responsabilidad Ampliada del Productor en el sector del agua urbana 4
V Centenario de la Escuela de Salamanca. De los derechos fundamentales a los derechos digitales y la IA 4

III CEMFI School of Economics. Housing Markets: Constraints, Crisis, and Implications for Households 4
XXIX Encuentro del CES. Ganar el reto demográfico. La situación socioeconómica y laboral en España 4
La fiscalidad de las personas físicas en perspectiva global 4
El futuro de la transparencia en España ante los retos de la Inteligencia Artificial 4
De la autonomía estratégica abierta a la independencia de la Unión Europea 4
5th Banco de España-CEMFI-UIMP Conference on the Spanish Economy. Housing and Institutions: Challenges and Opportunities for Spain 4
V Encuentro sobre SmallSats. El Boom de la Space Economy 5
España en una nueva Europa 5
Neurociencia, investigación e innovación Educativa 5
Seguridad Social, un puente entre generaciones 5
Salud Digital basada en valor: datos y gestión de precisión con impacto clínico 5
Inteligencia Artificial, Ciberseguridad y Supercomputación 5
La gastronomía española: un activo estratégico del país 5
Ciencia Aumentada: Investigar con Inteligencia Artificial 6
Creadores santanderinos y cántabros: Cenador de Amós, Jesús Sánchez y Marián Martínez, una revolución en la cocina cantábrica 6
XVIII Encuentro del INAP. Capacidades del Estado digital: IA, ciberseguridad y soberanía tecnológica para servicios públicos confiables 6
Innovación, futuro y seguridad en la gestión de los residuos radiactivos y el desmantelamiento de centrales nucleares 6
El camino hacia la economía de impacto. V Edición 6
Políticas Públicas para la Ciencia y Retos Científicos 6
Trans-formando vidas. 40º Aniversario: de las escuelas taller al programa TándEM 6
XX Seminario de la OEPM, O.A. Más y mejor Propiedad Industrial, para más y mejor industria. Estrategia y casos de éxito de empresas españolas 6
30 años de la Ley de Prevención de Riesgos Laborales. Presente y futuro de la Seguridad y Salud Laboral en España 7
Patrimonio y Cultura Material 7
Simplificación Administrativa: retos y logros conseguidos. III Edición 7
CitiES 2030 – Integrando Misiones: mitigación y adaptación al cambio climático de las ciudades españolas 7
Construyendo el futuro de la vivienda en España 7
La aventura de divulgar ciencia en español con éxito: claves y herramientas. V Edición 7
XI Encuentro Empresas Multilatinas 7
La energía en un mundo incierto. Redes e Industria ante los retos globales 7
Transporte en autobús: movilidad, equidad y cohesión territoria 7
XXIII Escuela Internacional de Farmacología *«Teófilo Hernando»*. Terapias frontera en la enfermedad 8
España en el mundo 2026. IV Edición 8
Economía de la Educación: análisis econométricos aplicados a la educación 8
Política comercial y seguridad económica: herramientas para la toma de decisiones 8
El Tribunal de Justicia de la UE como garante de una Unión de Derecho. VII Edición 8
III Escuela de Geografía y Cambio Global. Un mundo en movimiento: migraciones, dinámicas sociales y transformaciones globales 9
XXIII Escuela de Psicología *«José Germain»*. Temas y problemas de Psicología Clínica 9
Vindicar la cooperación: narrativas, legitimidad y alianzas en un mundo en crisis 9
Sexo, género y poder. Tendencias, identidades y patrones erótico-sexuales y vitales en las sociedades del siglo XXI 9
Patrimonio cultural en femenino: recuperación de prácticas e historias 9
Microbioma humano y ambiental: Ciencia, Emprendimiento y Sociedad 9
Tecnologías digitales, Inteligencia Artificial y mutaciones de la psique contemporánea 9

Recursos genéticos para la agricultura y la alimentación: Elemento clave para la sostenibilidad global 10
La autonomía estratégica europea y los minerales críticos y esenciales: una visión desde la ciencia y la geoestrategia global 10
III Encuentros Doctorales UIMP 2026 10
Extracellular vesicles in neuroscience: a focus on methodology and their applications in neurodegenerative disorders. III Edition 10
Ciberseguridad y tecnologías avanzadas 10
Música e historia cultural 10
Derechos humanos 10
Ciencia e innovación para una alimentación saludable y sostenible en la crisis del costo de la vida 11
Metafísica Analítica y Realidad (MAR). Taller de introducción a la filosofía analítica contemporánea 11
X Aula de Verano *«Blas Cabrera»*. Iniciación a la Docencia Universitaria y la Investigación Científica 11
El Consejo de Estado en su V Centenario 11
El mundo de mañana. Geopolítica de la incertidumbre 11
El humor como forma de expresión y crítica 11
XXV Aula de Verano *«Ortega y Gasset»*. Iniciación a la Universidad 12
Quo Vadis Europa. De la Unión económica y monetaria al actor geopolítico global 12
Tecnología, ciencia y poder: América Latina y la UE ante la batalla digital 12
Datos en el espacio científico: un viaje de la creación al conocimiento 12
Contar desde el audio: narrativas más allá de la radio convencional 12
Políticas Sanitarias y estado de las Autonomías 12
Investigación e innovación en envejecimiento. Avances para una sociedad longeva 12
Formación y capacitación de correos de obras de arte 13
40 Encuentro de la Economía Digital y las Telecomunicaciones 13
Hacia la soberanía europea 13
Envejecimiento saludable: estrategias actuales y perspectivas de futuro 13
IV Encuentro de Liderazgo Cívico. El papel de la IA en el fortalecimiento de la democracia 13
Universidades en alianza: cooperación, territorio y ecosistemas de innovación 13
XXV Encuentro de la Industria Farmacéutica Española. Innovación farmacéutica en un mundo en transformación: salud, competitividad y seguridad estratégica 13
El nuevo (des)orden mundial: panorama geopolítico 13
50 Aniversario de *El País* 14
La ciudad portuaria iberoamericana: Nuevos horizontes en las relaciones puerto-ciudad y en la regeneración de waterfronts 14
Ferroportuaria: movilidad sostenible e inteligente 14
Ética, sociedad y derecho 14
Los puertos en la nueva geoestrategia emergente 14
Construyendo un proyecto común: 25 años de cooperación en el sudoeste de Europa 14
Escuela de Liderazgo. Un nuevo modelo de management para puertos y autoridades portuarias .. 14

CIENCIA Y TECNOLOGÍA

IX International School on Light Sciences and Technologies. Light in Health and Medicine 2
IV EUNICE Summer School: Innovating Solutions: Micro-Nano Technologies and Sensors for Global 2
III Summer School of Neurotechnology *«Rodríguez Delgado»*. Science, Medicine, Marketplace and Ethics 2
V Escuela de verano Nanomed 2
Medio ambiente y desarrollo sostenible: ciencia, sociedad y política pública 2
XIX Encuentro de Policía Científica. Una Policía Científica pionera: el reto de la inteligencia forense 2
Servicios climáticos para una sociedad resiliente 3
XXV School of Mathematics *«Lluis Santaló»*. Advanced School in Geometric Group Theory 3

XXII International School of Astrobiology *«Josep Comas i Solà»*. Searching for extraterrestrial life: challenges, methods and instruments....3
Marcos filosóficos para la neurociencia del siglo XXI....3
La Responsabilidad Ampliada del Productor en el sector del agua urbana....4
V Encuentro sobre SmallSats. El Boom de la Space Economy....5
XXV Escuela de Biología Molecular *«Eladio Viñuela-Margarita Salas»*. Nuevos avances en Biología Molecular y su traslación a Biomedicina y Biotecnología....5
Neurociencia, investigación e innovación Educativa....5
Salud Digital basada en valor: datos y gestión de precisión con impacto clínico....5
Inteligencia Artificial, Ciberseguridad y Supercomputación....5
Ciencia Aumentada: Investigar con Inteligencia Artificial....6
Innovación, futuro y seguridad en la gestión de los residuos radiactivos y el desmantelamiento de centrales nucleares....6
Políticas Públicas para la Ciencia y Retos Científicos....6
XX Seminario de la OEPM, O.A. Más y mejor Propiedad Industrial, para más y mejor industria. Estrategia y casos de éxito de empresas españolas....6
CitiES 2030 – Integrando Misiones: mitigación y adaptación al cambio climático de las ciudades españolas....7
La aventura de divulgar ciencia en español con éxito: claves y herramientas. V Edición....7
La energía en un mundo incierto. Redes e Industria ante los retos globales....7
Microbioma humano y ambiental: Ciencia, Emprendimiento y Sociedad....9
IX Escuela de Inmunología e Inmunoterapia....9
Recursos genéticos para la agricultura y la alimentación: Elemento clave para la sostenibilidad global....10
La autonomía estratégica europea y los minerales críticos y esenciales: una visión desde la ciencia y la geoestrategia global....10
III Encuentros Doctorales UIMP 2026....10
Extracellular vesicles in neuroscience: a focus on methodology and their applications in neurodegenerative disorders. III Edition....10
Ciberseguridad y tecnologías avanzadas....10
Ciencia e innovación para una alimentación saludable y sostenible en la crisis del costo de la vida 11
X Aula de Verano *«Blas Cabrera»*. Iniciación a la Docencia Universitaria y la Investigación Científica....11
XXV Aula de Verano *«Ortega y Gasset»*. Iniciación a la Universidad....12
XII UIMP Summer School on Integrative Synthetic Biology. Condensates as Organizing Frameworks of Natural and Synthetic Cells....12
Tecnología, ciencia y poder: América Latina y la UE ante la batalla digital....12
Datos en el espacio científico: un viaje de la creación al conocimiento....12
40 Encuentro de la Economía Digital y las Telecomunicaciones....13
Envejecimiento saludable: estrategias actuales y perspectivas de futuro....13
XII Encuentro de actualización y nuevas aproximaciones en vacunas. Vacunación: prevenir, proteger, prosperar....13
La ciudad portuaria iberoamericana: Nuevos horizontes en las relaciones puerto-ciudad y en la regeneración de waterfronts....14
Ferroportuaria: movilidad sostenible e inteligente....14
Los puertos en la nueva geoestrategia emergente....14
Escuela de Liderazgo. Un nuevo modelo de management para puertos y autoridades portuarias....14

INFORMACIÓN GENERAL

Horario y dirección de contacto

Mañanas de Lunes a Viernes: 9.00 h a 14.00 h

Santander
Campus de Las Llamas
Avda. de los Castros, 42
39005 Santander (Cantabria)
Tlf.: 942 29 87 00

Madrid
C/ Isaac Peral, 23
28040 Madrid
Tlf.: 91 592 06 31 / 33

A partir del 22 de junio

Mañanas de Lunes a Viernes: 9.00 h a 14.00 h
Tardes de Lunes a Jueves: 15.30 h a 18.00 h

Santander
Palacio de la Magdalena
39005 Santander (Cantabria)
Tlf.: 942 29 88 00

Apertura solicitud de becas
Desde el día 13 de abril de 2026, hasta el 4 de mayo de 2026

Apertura matrícula
Desde el día 13 de abril de 2026 (plazas limitadas)

Los cursos son susceptibles de ser reconocidos como formación permanente del profesorado para el personal docente de los centros que imparten las enseñanzas reguladas en la Ley Orgánica 2/2006, de Educación, en base al artículo 21 y 29 de la Orden EDU/2886/2011, de 20 de octubre, por la que se regula la convocatoria, reconocimiento, certificación y registro de las actividades de formación permanente del profesorado.

alumnos@uimp.es
www.uimp.es

GOBIERNO DE ESPAÑA

MINISTERIO DE CIENCIA, INNOVACIÓN Y UNIVERSIDADES

SANTANDER CIUDAD

GOBIERNO de CANTABRIA

CSIC

CONSEJO SUPERIOR DE INVESTIGACIONES CIENTÍFICAS

Santander Universidades

Santander Fundación

FUNDACION TATIANA

edp

FUNDACIÓN RAMÓN ARECES